Uchwała Nr 6/2025 Prezesa Zarządu
z dn. 3.04.2025
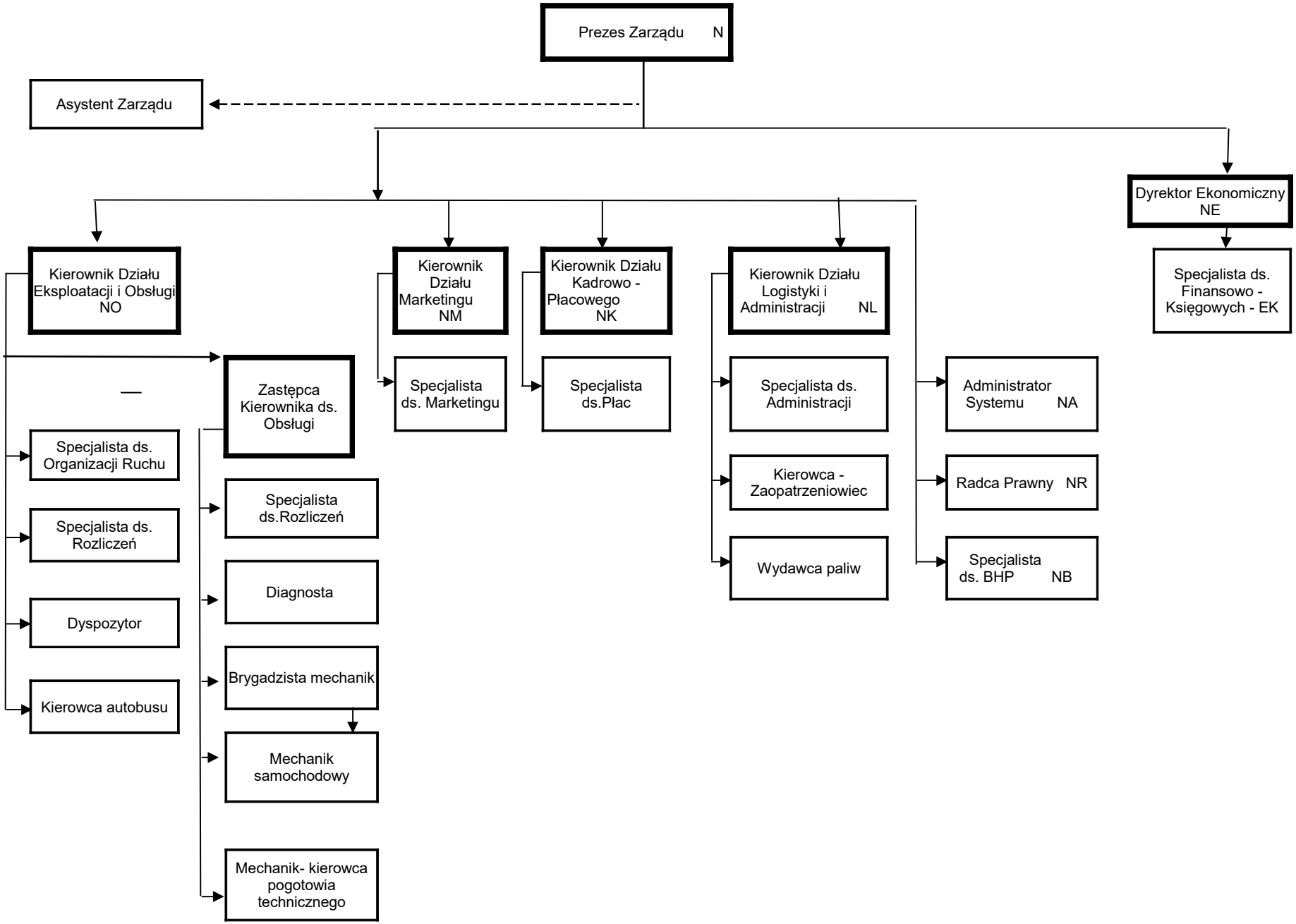
SCHEMAT ORGANIZACYJNY SPÓŁKI MZK PIOTRKÓW TRYBUNALSKI